

O LADO MAL DITO DE JUNG

Durante o funeral de Jung na Igreja Reformista Suíça em Kusnacht, o pastor descreveu aquele que ali se homenageava como um herege. Um Jung radical, estranho e diferente, excepcional não só naquilo que ele viu quando resgatou a psique em toda a sua dimensão, como na sua forma de encarar a psique trazendo a mesma para a dimensão central da existência e olhando o mundo através dela.

Como refere Hillman:

“Deslocar o tema usual - este é o escândalo, a heresia; e é aí que Jung - arcaísta, patriarca, arqui-conservador - é radical no real sentido da palavra. Radical porque vai de volta aos radices, às raízes, os archai.”

Grande parte dos seus escritos são considerados herméticos e difíceis, temos um Jung maduro que desenvolveu um extenso trabalho a partir da alquimia, conceitos pouco compreendidos como sincronicidade, psicóide e tipos psicológicos.

Além de materiais inéditos que recém agora estão sendo apresentados ao público tal como o Livro Vermelho e os seminários do Kundalini Yoga. Um Jung mal dito, pouco compreendido.

É a partir desse lado ainda mal dito de Jung, do Jung herético, que queremos convidá-los para o nosso próximo congresso da AJB.

Conferências Internacionais

DESCENSUS AD INFERNUS: A JORNADA DE JUNG AOS INFERNOS. E A INTENSA RELAÇÃO INCONSCIENTE DE JUNG COM A ÍNDIA NO LIVRO VERMELHO

Conferencista: Sonu Shamdasani (Inglaterra)

EU - VOCÊ - NÓS: A SIMBOLOGIA PICTORIAL E OS PROCESSOS DA TRANSFORMAÇÃO EM GRUPOS COM PACIENTES PSICÓTICOS

Conferencista: Dr. Manfred Krapp (Alemanha)

Cursos Pré-congresso

Os cursos pré-congresso objetivam explorar e aprofundar enfoques relacionados ao tema central. São atividades idealizadas para aqueles que desejam aprofundar/explorar um tema específico e tem 3h (três horas) de duração. A participação depende de inscrição diferenciada do congresso e os participantes receberão certificados específicos.

São eles:

- 1) **“Sandplay”: Um método terapêutico na clínica Junguiana**
Renata Whitaker Horschutz (SP)
- 2) **Kundali Yoga: Uma abordagem teórico-prática de acordo com os comentários de C.G. Jung**
Maruá Roseni Pacce (SP)
- 3) **Hércules: O herói maldito**
Isabela Fernandes (RJ)
- 4) **“O Feminino Tecendo a Alma: Uma Jornada para o Mundo Inferior”**
Anita Mussi Klafke. (SC)

Inscrições e Informações

A inscrição no Congresso contempla: participação em todas as atividades técnicas; certificado; coquetel e coffee break.

A inscrição no Curso de Pré-Congresso contempla: participação em 01 (um) dos cursos escolhidos previamente. Duração de 3 h (horas). Certificado específico.

		Até 28/07	Após 28/07
Congresso	Profissional	R\$ 650,00	R\$ 700,00
	Trainees e Estudantes	R\$ 595,00	R\$ 600,00
Pré - Congresso	Profissional	R\$ 165,00	R\$ 170,00
	Trainees e Estudantes	R\$ 165,00	R\$ 170,00

CONSULTE OPÇÕES DE PARCELAMENTO E DESCONTOS PARA GRUPOS!

SITE: <http://www.ijrs.org.br/atividades/simposio2011/>

EMAIL: congressojung@esarh.com.br

FONE: 51 3332.9293 – Racional consultoria

Promoção



Patrocínio



Coordenação



Apoio

AATERGS - Associação de Arteterapia do Rio Grande do Sul
ABMP/RS - Associação Brasileira de Medicina Psicossomática
FATO - Faculdade Monteiro Lobato
Instituto Junguiano do Paraná
Instituto Junguiano do Rio de Janeiro

Instituto Junguiano de São Paulo
Instituto de Psicologia Analítica da Bahia
Instituto de Psicologia Analítica de Campinas
Instituto C.G. Jung de Minas Gerais
Núcleo de Yoga Ganesha (SP)

O LADO MAL DITO DE JUNG

XIX CONGRESSO DA AJB*

*Filiada à International Association for Analytical Psychology

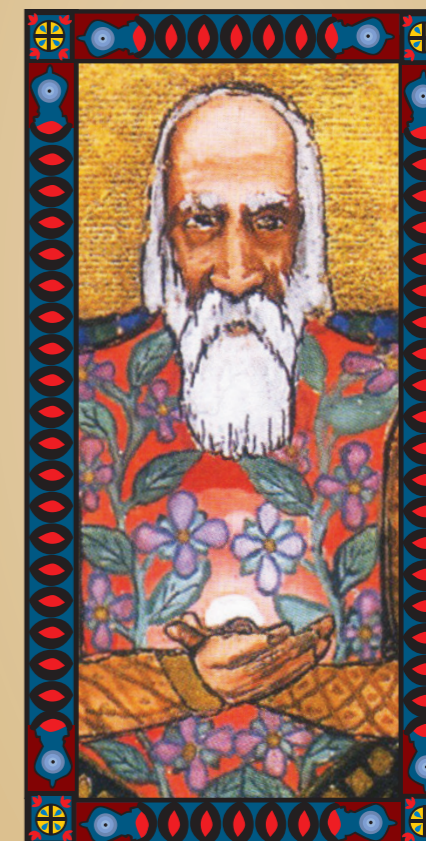

De 08 a 11 de Setembro de 2011
GRAMADO/RS
Centro de Eventos do Hotel Serra Azul

Programação

08/09/2011 - QUINTA-FEIRA

10h00 às 12h00	Reunião dos Membros da AJB Reunião dos Membros Candidatos da AJB
13h30	Credenciamento no Congresso
14h00 às 17h00	Cursos Pré-congresso (1 a 4)
17h30 às 18h00	Abertura Oficial
18h00 às 20h00	Conferência Internacional – Sala Rubi DESCENSUS AS INFERNUS: A JORNADA DE JUNG AOS INFERNOS Conferencista: SONU SHAMDASANI (INGLATERRA) Apresentador: Walter Boechat (RJ)
20h00	Coquetel de Integração Lançamento dos Cadernos Junguianos - Revista da AJB

09/09/2011 - SEXTA-FEIRA

08h30 às 10h00	Mesas de Temas Livres MESA 1 A MALDIÇÃO FAMILIAR EM CLARICE LISPECTOR Camila Polônio (SP) A PERSPECTIVA JUNGUIANA NA OBRA DE ADÉLIA PRADO Ângela Nacácio (SP) MESA 2 O QUE TE COÇA? O QUE TE ARDE? - Maria Denise Vargas (RS) TRANSTORNOS ALIMENTARES E A RELAÇÃO COM A ESTRUTURA PSÍQUICA FAMILIAR - Iris de Sá (BA) MESA 3 CONSIDERAÇÕES DE JUNG A RESPEITO DO FENÔMENO RELIGIOSO NA PSIQUE - Soraya Ferreira (MG) AMALDI(C)ÇÃO DE JUNG: UM DILEMA ENTRE FÉ E CIÊNCIA Marcos Fleury (SP) MESA 4 OS SONHOS E A MORTE - Joyce Werres (RS) MALDITO JUNG OU A DÁDIVA-DÍVIDA DA CONJUNÇÃO Carlos Bernardi (RJ)
10h00 às 10h30	Coffe Break, Visitação Pôsteres e Exposição
10h30 às 12h00	Mesa redonda: O CORPO QUE CHORA Conferencistas: Walter Boechat (RJ): O corpo em processos transferenciais: Propostas para uma fundamentação teórica junguiana. Márcia Luconi Viana (RS): Lágrimas (con)sentidas: abordagem psicossomática. Coordenadora: Maria de Lourdes Bairão Sanchez (PR)
12h00 às 14h00	Intervalo para Almoço
14h00 às 15h30	Conferência Interativa – Salão Rubi ALMA DO MUNDO E SINCRONICIDADE Conferencistas: Dinorá Fraga da Silva (RS) e Gelson Luis Roberto (RS) Coordenadora: Rosa Brizola (RS)
15h30 às 16h30	Conferência – Salão Rubi PARA ALÉM DO ESPAÇO E DO TEMPO Conferencista: João Bernardes da Rocha Filho (RS) Apresentadora: Telma Ripoll Becker (RS)
16h30 às 17h00	Coffee Break, Visitação Pôsteres e Exposição – Salão Safira
17h00 às 18h30	Mesa redonda – Salão Rubi A HORA DA MALDIÇÃO Debatedores: Fabrício Carpinejar (RS) e Gustavo Barcellos (SP) – Veia Poética Coordenador: Gelson Luis Roberto (RS)
20h30	Noite de Confraternização (opcional)

10/09/2011 - SÁBADO

08h30 às 10h00	Mesas Temas Livres MESA 5 VIOLÊNCIA FAMILIAR: O drama de Claireece Precious Jones Giovana Coutinho (MG) UM MUNDO SEM PAI - O anseio, a ferida e a jornada do arquétipo paterno Roberto Fábio Lehmkuhl (RS) MESA 6 ARQUÉTIPOS NÃO SÃO DETERMINADOS QUANTO AO SEU CONTEÚDO (...) O ARQUÉTIPO EM SI É VAZIO E PURAMENTE FORMAL (...) Jorge Luiz de Oliveira Braga (RJ) O (MAL) DITO EM JUNG NO CAMPO DA ANTROPOLOGIA Luciano Diniz de Oliveira (SP) MESA 7 O LADO BEM DITO DOS MUCKER - Os delírios religiosos como possibilidade de estruturação psíquica - Heloisa Mara Luchesi Módolo (SP) SIN-TOMA TUA LOUCURA: Uma mulher entre um delírio de individuação ou uma individuação delirante? - Marcus Quintaes (SP) MESA 8 PERDAS, DOR E AMOR - BAGDAD CAFÉ, O RESGATE DA ALMA Corina Post (RS) A ESCRITA MALDITA DE JUNG - Rubens Bragarnich (SP)
10h00 às 10h30	Coffee Break, Visitação Pôsteres e Exposição – Salão Safira
10h30 às 12h00	Mesa redonda – Salão Rubi ATTITUDE CUIDADOSA PARA COM A VIDA: OS DESAFIOS DA RELIGIOSIDADE Debatedores: Alessandro Caldonazzo Gomes (MG): “Bendito Seja o Divino em Jung”. Bernardo Lewgoy (RS): “Religiosidade em Perspectiva Antropológica”. Coordenadora: Áurea P. Roitman (SP)
12h00 às 14h00	Intervalo para almoço
14h00 às 15h30	Mesa redonda – Salão Rubi METÁFORAS ALQUÍMICAS Conferencistas: Hermenegildo dos Anjos (BA): A Alquimia do Maldito. Renata Cunha Wenth (PR): Alquimia - O Jogo da Transformação. Coordenador: Ângela Cosac Nacácio (SP)
15h30 às 16h30	Palestra - Salão Rubi “Eu – Você – Nós: A simbologia pictorial e os processos da transformação em grupos com pacientes psicóticos”. Conferencista: Dr. Manfred Krapp (Alemanha) Apresentador: Walter Boechat (RJ)
16h30 às 17h00	Coffee Break, Visitação Pôsteres e Exposição – Salão Safira
17h00 às 18h30	Mesa redonda – Salão Rubi DESAFIOS DO SÉCULO XXI Conferencistas: Lúcio Boechat (RS): “Psicoterapia na terceira margem do rio”. Paula Pantoja Boechat (RJ): “A Psicoterapia, a aceleração do tempo e a realização do indivíduo”. Coordenador: Carlos Alberto Corrêa Salles (MG)
20h00	Jantar e Baile (Opcional)
11/09/2011 - DOMINGO	
09h00 às 10h00	Conferência Internacional – Salão Rubi A INTENSA RELAÇÃO INCONSCIENTE DE JUNG COM A ÍNDIA NO LIVRO VERMELHO Conferencista: Sonu Shamdasani (Inglaterra) Apresentador: Walter Boechat (RJ)
10h00 às 10h15	Apresentação do Congresso 2012
10h15 às 11h15	Síntese do Congresso Apresentadoras: Eliane Berenice Frota Luconi (RS) e Áurea P. Roitman (SP)
11h15	Encerramento

Pôsteres

LOCAL: Salão Safira

A NOITE DA ALMA: SONHOS E INSÔNIA

Marisa Vicente Catta-Preta

Orientadora - Dra. Denise Gimenez Ramos

UMA LEITURA SIMBÓLICA DA EXPERIÊNCIA RELIGIOSA SUFI: A BUSCA PELA TOTALIDADE NOS ESCRITOS DE MAWLANA JALAL AD-DIN RUMI

Ana Letícia Esteves, Giselli Renata Gonçalves e Olavo Virgílio de Carvalho

BENEFÍCIOS TERAPÊUTICOS DOS ANIMAIS: DO XAMANISMO À ATUALIDADE

Rafael Gomes Giordano

OFICINA CRIATIVA COM MITOS

Arthemis Pavoni Florêncio da Silva

MALDITA OU BENDITA CONTRATRANSFERÊNCIA?

Alexandre Felipe Pacini

A BEBIDA SEGRADA: RELATO DE UMA EXPERIÊNCIA COM A UDV

Caio Vinicius Martins

Orientador: Adriana Goreti de Oliveira Lopes

Conheça a Serra Gaúcha e hospede-se no hotel do Congresso



Bem no centro da encantadora Gramado, o HOTEL SERRA AZUL (5 estrelas) privilegia seus hóspedes com a proximidade às principais atrações da cidade, como parques naturais e temáticos, a gastronomia- e as famosas lojas de chocolate, malhas, couro, calçados, artesanato, móveis e decoração. Faça sua reserva no link inscrição ou pelo e-mail: congressojung@esarh.com.br

Confira opções de hospedagem e traslado com a Agência Oficial do Evento: Pacotes de 4 dias / 3 noites com café da manhã e traslados (Porto Alegre/ Gramado e Gramado/ Porto alegre) em até 12x no cartão.



Telefone: 054 3295-5600

Email: rotasul@rotasul.tur.br

Site: www.rotasul.tur.br